

**ELABORATO PLANIMETRICO**

Compilato da:  
Annessi Catia

Iscritto all'albo:  
Geometri

Prov. Pisa

N. 1068

**Agenzia del Territorio  
CATASTO FABBRICATI  
Ufficio Provinciale di  
Pisa**

Comune di San Miniato

Sezione: Foglio: 15

Particella: 781

Protocollo n. PI0128250 del 29/06/2007

Tipo Mappale n. 124678 del 25/06/2007

Dimostrazione grafica dei subalterni

Scala 1 : 500



PIANO TERRA

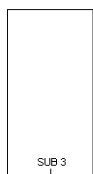

PIANO PRIMO

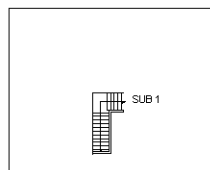

PIANO PRIMO

N

Ultima planimetria in atti

Elaborato Planimetrico - Catasto dei Fabbricati - Situazione al 06/02/2024 - Comune di SAN MINIATO(1046) - < Foglio 15 Particella 781 >

## ACCERTAMENTO DELLA PROPRIETÀ IMMOBILIARE URBANA ELENCO DEI SUBALTERNI ASSEGNATI

Comune SAN MINIATO	Sezione	Foglio 15	Particella 781	Tipo mappale 124678	del: 25/06/2007
-----------------------	---------	--------------	-------------------	------------------------	--------------------

Sub	UBICAZIONE via/piazza	n.civ	Piani	Scala	Int	DESCRIZIONE
1	via cavane	119	T-1			ABITAZIONE DI TIPO POPOLARE
2	via cavane		T			STALLA
3	via cavane		T-1			LOCALE DI DEPOSITO
4	via cavane		T			BENE COMUNE NON CENSIBILE CORTE A COMUNE AI SUB 1-2-3

---

Visura telematica

**Agenzia del Territorio  
CATASTO FABBRICATI  
Ufficio Provinciale di  
Pisa**

Dichiarazione protocollo n. PI0128250 del 29/06/2007

Planimetria di u.i.u. in Comune di San Miniato

Via Cavane

civ. 119

Identificativi Catastali:

Sezione:  
Foglio: 15  
Particella: 781  
Subalterno: 1

Compilata da:  
Annessi Catia

Iscritto all'albo:  
Geometri

Prov. Pisa

N. 1068

Scheda n. 1

Scala 1:200

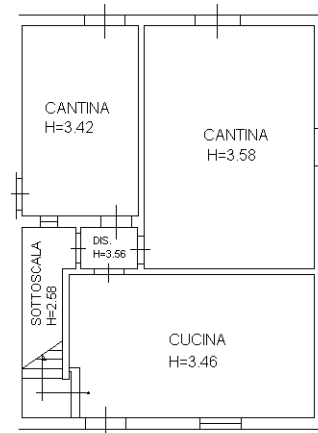

PIANO TERRA

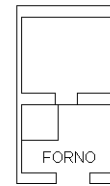

PIANO TERRA Hm=2.75

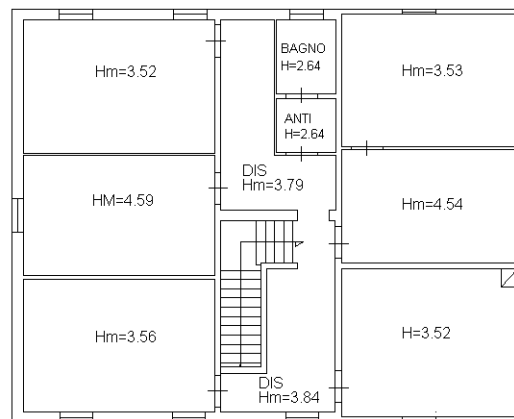

PIANO PRIMO



Ultima planimetria in atti

**Agenzia del Territorio  
CATASTO FABBRICATI  
Ufficio Provinciale di  
Pisa**

Dichiarazione protocollo n. PI0128250 del 29/06/2007

Planimetria di u.i.u. in Comune di San Miniato

Via Cavane

civ.

Identificativi Catastali:

Sezione:

Foglio: 15

Particella: 781

Subalterno: 2

Compilata da:  
Annessi Catia

Iscritto all'albo:  
Geometri

Prov. Pisa

N. 1068

Scheda n. 1

Scala 1:200

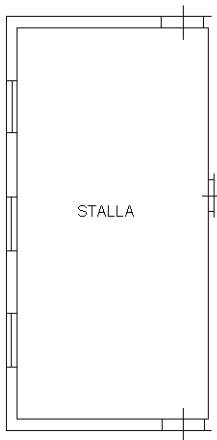

PIANO TERRA H=3.46

N

Ultima planimetria in atti

**Agenzia del Territorio  
CATASTO FABBRICATI  
Ufficio Provinciale di  
Pisa**

Dichiarazione protocollo n. PI0128250 del 29/06/2007

Planimetria di u.i.u. in Comune di San Miniato

Via Cavane

civ.

Identificativi Catastali:

Sezione:

Foglio: 15

Particella: 781

Subalterno: 3

Compilata da:  
Annessi Catia

Iscritto all'albo:  
Geometri

Prov. Pisa

N. 1068

Scheda n. 1

Scala 1:200

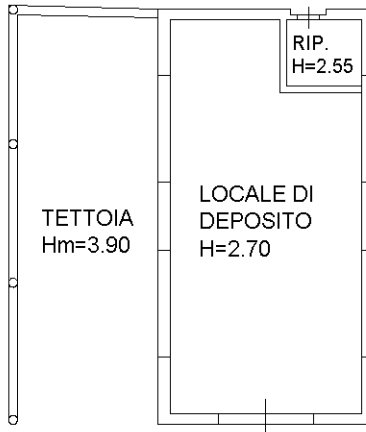

PIANO TERRA

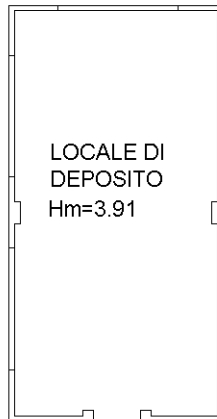

PIANO PRIMO

N

Ultima planimetria in atti