



**MINISTERO DELLE FINANZE
DIPARTIMENTO DEL TERRITORIO**

Ufficio Tecnico Erariale di PISA

ELABORATO PLANIMETRICO

Pag. n. di

Comune <u>San Miniato</u>	Sezione	Foglio <u>15</u>	Numero <u>E67</u>	Tipo mapcale r. <u>73074</u>	del <u>17/04/00</u>
------------------------------	---------	---------------------	----------------------	---------------------------------	------------------------

COMPOSIZIONE GRAFICA DEI SUBALTERNI ASSEGNATI

SCALA R. 1. 5:20

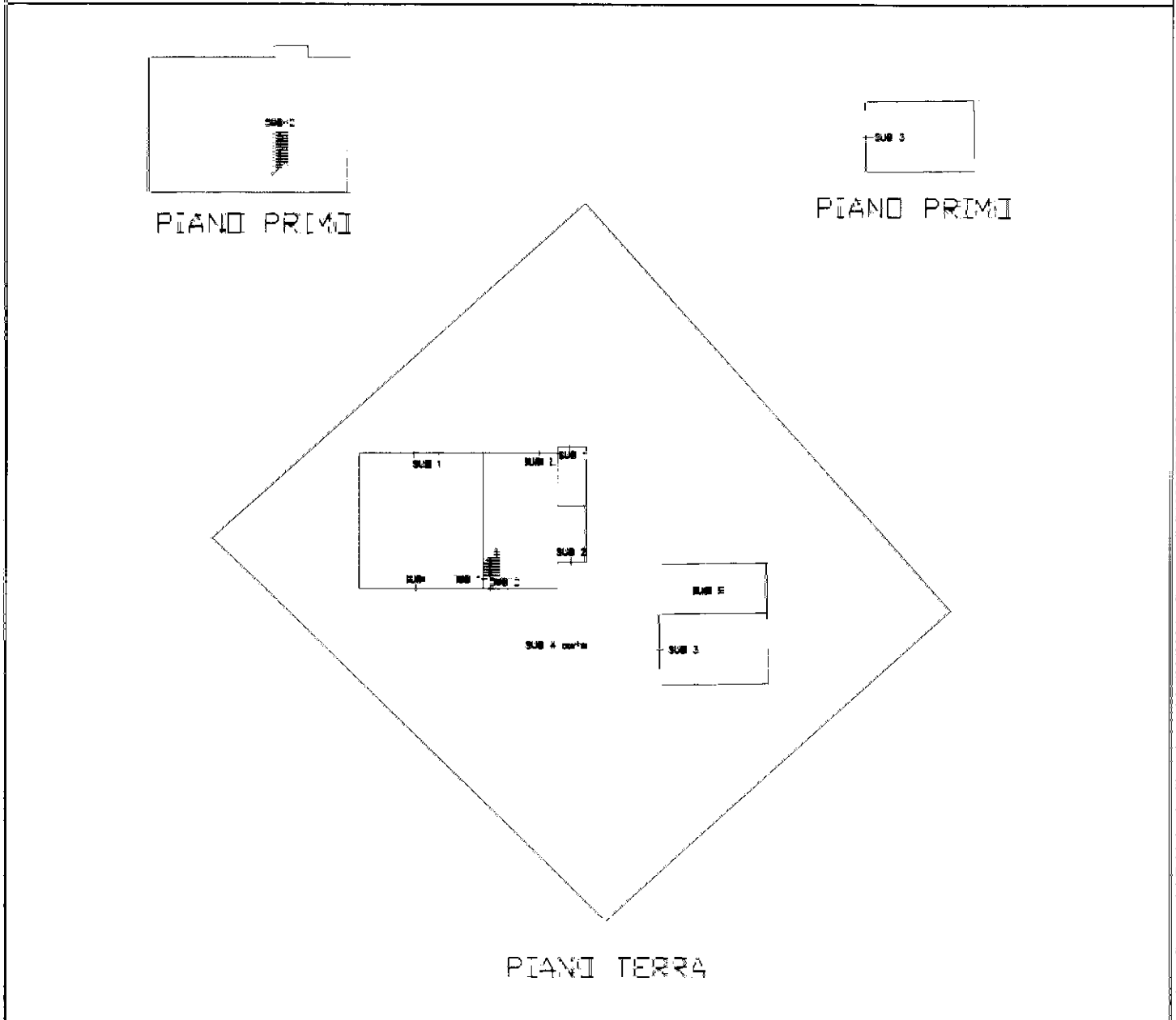

<p>Riservato all'Ufficio Tecnico Erariale</p> <p>Protocollo</p> <p>Ultima planimetria in atti</p> <p>Scritta in base al precedente mod. EP/2 prot.</p> <p>Data presentazione: 20/10/2000 - Data: 05/02/2024 - n. T146367 - Richiedente: Telematico</p> <p>Totale schede: 3 - Formato di acquisizione: A4(210x297) - Formato stampa richiesto: A4(210x297) - Fattore di scala non utilizzabile</p> <p>Ampliato o sostituito dal mod. EP/2 prot.</p>	<p>L'operatore:</p> <p>.....</p>	
---	---	--

Elaborato Planimetrico - Catasto dei Fabbricati - Situazione al 05/02/2024 - Comune di SAN MINIATO(1046) - < Foglio 15 Particella 667 >

ACCERTAMENTO DELLA PROPRIETÀ IMMOBILIARE URBANA ELENCO DEI SUBALTERNI ASSEGNATI

Comune SAN MINIATO	Sezione	Foglio 15	Particella 667	Tipo mappale	del:
-----------------------	---------	--------------	-------------------	--------------	------

Sub	UBICAZIONE via/piazza	n.civ	Piani	Scala	Int	DESCRIZIONE
1	VIA GIUSEPPE MONTANELLI		T			STALLE, SCUDERIE, RIMESSE E AUTORIMESSE
2	VIA GIUSEPPE MONTANELLI	8	T-1			ABITAZIONI DI TIPO POPOLARE
3	VIA GIUSEPPE MONTANELLI		T-1			MAGAZZINI E LOCALI DI DEPOSITO
4	VIA GIUSEPPE MONTANELLI		T			Bene comune non censibile

MODULARE
a. G. n. 487



MINISTERO DELLE FINANZE
DIPARTIMENTO DEL TERRITORIO

CATASTO EDILIZIO URBANO (P.D.L. 13-4-1969, IT. 652)

MOD. 01 (CE)

LIRE
200

Planimetria di u.l.u. in Comune di San Miniato via G. Montenelli

div

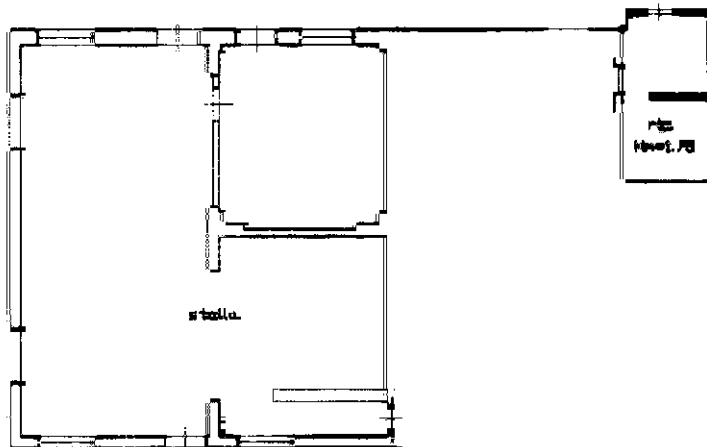

PIANI TERRA H=3.23

ORIENTAMENTO



SCALA DI 1:200

man 01
Catasto dei Fabbricati - Situazione al 21/02/2024 - Comune di SAN MINIATO(046) - < Foglio 15 - Particella 667 - Subalerno 1 >
VIA GIUSEPPE MONTANELLI Piano T

Ultima planimetria in atti
Dichiarazione di M.C.
Dichiarazione di variazione

Completata dal Geom. Carlo Grassi
(Titolo, cognome e nome)

RESERVATO ALL'UFFICIO

Data presentazione: 20/10/2000 - Data: 21/02/2024 - n. T113817 - Richiedente: 06593810481

Totale schede catastali in acquisizione: A4(210x297) Formato stampa richiesta: A4(210x297)

F. 15
n. 637 sub. 1

Sella provincia di FI SC. 1058

Data 25/03/00 Firma [Signature]

MODULARIO
a fog. 667



MINISTERO DELLE FINANZE
DIPARTIMENTO DEL TERRITORIO

CATASTO EDILIZIO URBANO (R.D. 13-4-1969, n. 652)

MOD. BN (CEU)

LIRE
200

Planimetria di u.i.u. in Comune di San Miniato via G. Montanelli civ. 8

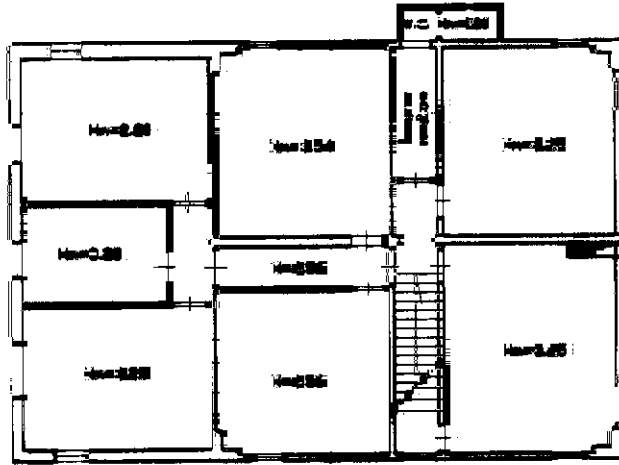

PIANO PRIMO

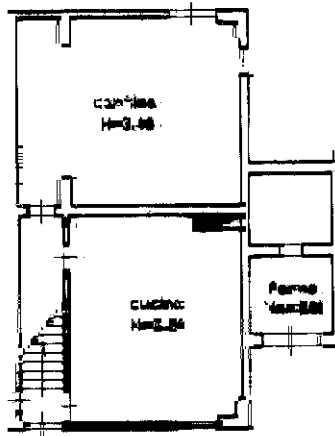

PIANO TERRA

ORIENTAMENTO



SCALA DI 1:200

Modello: Ministero Integratore e Jaccia dello Stato - RM

manu 01
Catasto dei Fabbricati - Situazione al 21/02/2024 - Comune di SAN MINIATO(046) - < Foglio 15 - Particella 667 - Subalterno 2 >
VIA GIUSEPPE MONTANELLI n. 8 Piano T-1

Dichiarazione di N.C.
Ultima planimetria in atti
denuncia di variazione

Completata dal Geom. Carlo Grassi
(nome, cognome + titolo)

RESERVATO ALL'UFFICIO

Data presentazione: 20/10/2000 - Data: 21/02/2024 - n. T114683 - Richiedente: 06593810481

Totale schede: 1 - Formato di acquisizione: A4(210x297) - Formato stampa richiesta: A4(210x297)

F.
n. 667 2

scritto in atto da Geo. T. J.
della provincia di FISCARE 1065
Data 26/02/00 Firma [Signature]

MODULARE
a. r. n. 487



MINISTERO DELLE FINANZE
DIPARTIMENTO DEL TERRITORIO

CATASTO EDILIZIO URBANO (FOL. 13-4-1989, n. 652)

San Miniato G. Montanelli

MOD. IN (CEU)



Perimetria di M.L.U. in Comune di via civ.



PIANO PRIMO

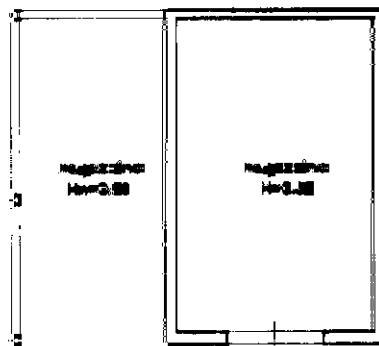

PIANO TERRA

ORIENTAMENTO



SCALA DI 1:200

Nome - Indirizzo Edilizio o Zonas edili. Situaz. - P.V.

Catasto dei Fabbricati - Situazione al 21/02/2024 - Comune di SAN MINIATO(046) - < Foglio 15 - Particella 667 - Subalterno 3 >
VIA GIUSEPPE MONTANELLI Piano T-1

Dichiarazione di N.C.
Dichiarazione di inabitazione

Completata dal **Geom. Carlo Ambrosi**
(Titolo, cognome e nome)

RESERVATO ALL'UFFICIO

Data presentazione: 20/10/2000 - Data: 21/02/2024 - n. T115467 - Richiedente: 06593810481

Totale schedari Formato di acquisizione: A4(210x297) - Formato di stampa richiesto: A4(210x297)

di **667** sub: **3**
della provincia di **Pisa**
data **26/07/00** Firma **Carlo Ambrosi**